

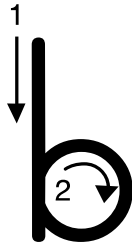

Letterblad b



teken de letter na



b i j l

b b b b b b b



teken een rondje om dezelfde letter.

b	d	h	g	r	d	B	n	P	o
b	s	g	h	d	b	k	p	q	n
m	o	P	b	d	w	e	ij	R	m
o	p	e	d	b	n	h	g	r	b



schrijf zelf de letter.

b b



zoek de woorden: biet beuk buit boek buis bijt boot bier boer
baas beest

b	i	b	oe	r	e	b	eu	k	oo
aa	b	ui	t	ie	d	j	b	ie	r
ee	v	b	ij	t	i	b	ui	s	o
b	ee	s	t	b	oo	t	ij	g	e
b	ie	t	ee	b	i	b	oo	s	aa
ui	h	ee	w	o	b	oe	k	i	j



Letterblad b



omcirkel de plaatjes waar je de letter hoort.

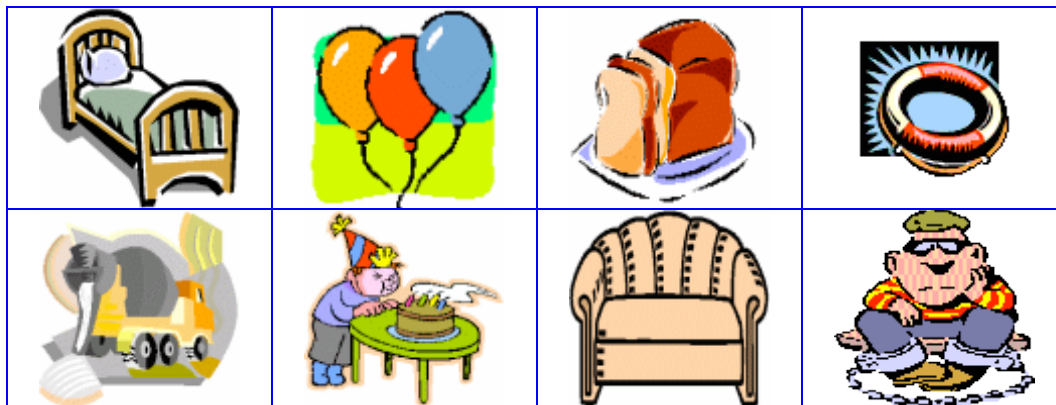

op welke plaats hoor je de letter?



--	--	--

--	--	--

--	--	--



letterpuzzel - trek een streep.

	ie-b-r	ui-k-b	
	ee-b-r	k-r-oe-b	
	s-ui-b	m-oo-b	
	g-i-b	r-oe-b	



Letterblad b







trek een streep van de zin naar het plaatje

	-mijn been doet pijn.	ik pak een boek.-	
	-hier woont de boer.	ik pak de boor.-	
	-mam gaat naar het bos met pim.	ik ben boos!-	
	-de boom is groen.	de buis is groot.-	





lees de wisselrijtjes

	bijl	los	bijt	big	
	pijl	lok	boot	bil	
	poel	lot	biet	boel	
	boel	log	bot	boeg	
	boek	bos	lijm	boos	
	beek	bok	lijk	boot	
	bek	bol	look	buit	
	bok	bom	loom	buis	



welke zin hoort bij het plaatje?

	<input type="checkbox"/> ik plak het vel met lijm vast. <input type="checkbox"/> ik pak een stuk hout. <input type="checkbox"/> ik hak het hout.
	<input type="checkbox"/> piet pakt een pak voor mij! <input type="checkbox"/> ik zie piet op de boot. <input type="checkbox"/> sint loopt op het dak.