

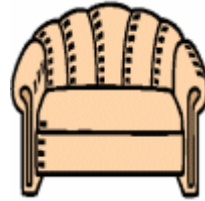

Letterblad b

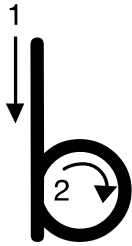

teken de letter na



bank

b b b b b b b



teken een rondje om dezelfde letter.

b	d	h	g	r	d	B	n	P	o
b	s	g	h	d	b	k	p	q	n
m	o	P	b	d	w	e	ij	R	m
o	P	e	d	b	n	h	g	r	b



schrijf zelf de letter.

b b



zoek de woorden: biet boer baas beest beuk buit boek buis bijt

boot bier

b	i	b	oe	r	e	b	eu	k	oo
aa	b	ui	t	ie	d	j	b	ie	r
ee	v	b	ij	t	i	b	ui	s	o
b	ee	s	t	b	oo	t	ij	g	e
b	ie	t	ee	b	i	b	oo	s	aa
ui	h	ee	w	o	b	oe	k	i	j



Letterblad b



omcirkel de plaatjes waar je de letter hoort.



op welke plaats hoor je de letter?



--	--	--

--	--	--

--	--	--



letterpuzzel - trek een streep.

	<p>ng nk</p>	

Letterblad

pagina 3

naam: _____



b



trek een streep van de zin naar het plaatje

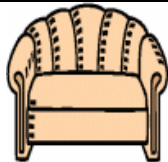

-de boom staat
in de tuin.

mijn muis
loopt
door de buis.-

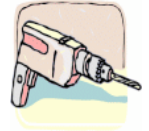

-wij gaan naar
het bos.

rik is boos!-



-mam hakt hout
met een bijl.

ik lees een
boek.-



-tim zit op
de bank.

ik boor een
gat
in de muur.-



lees de wisselrijtjes

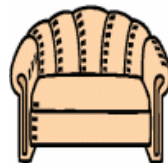

bank	baas	ding	boom
dank	boos	zing	zoom
mank	bos	ring	stoom
klank	bas	ging	droom

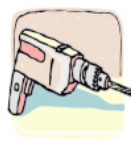

boor	troon	beest	big
voor	kroon	geest	boeg
door	kraan	gast	boel
koor	traan	bast	bil



3 2 1 4

zet de zinnen in de goede
volgorde.

bij een boom ligt een schat!

ik heb een schat-kaart.

het spoor gaat door het bos.

ik volg het spoor op de kaart.